

# **Зарботная плата на предприятии в системе «Финансовая коллекция»**

Обзор функциональности

**Компания «ЭнТехЭко»**

[www.entecheco.com](http://www.entecheco.com)

Программа «Зарботная плата» предназначена для проведения расчётов по заработной плате в организациях и на предприятиях различных форм собственности на территории Украины.

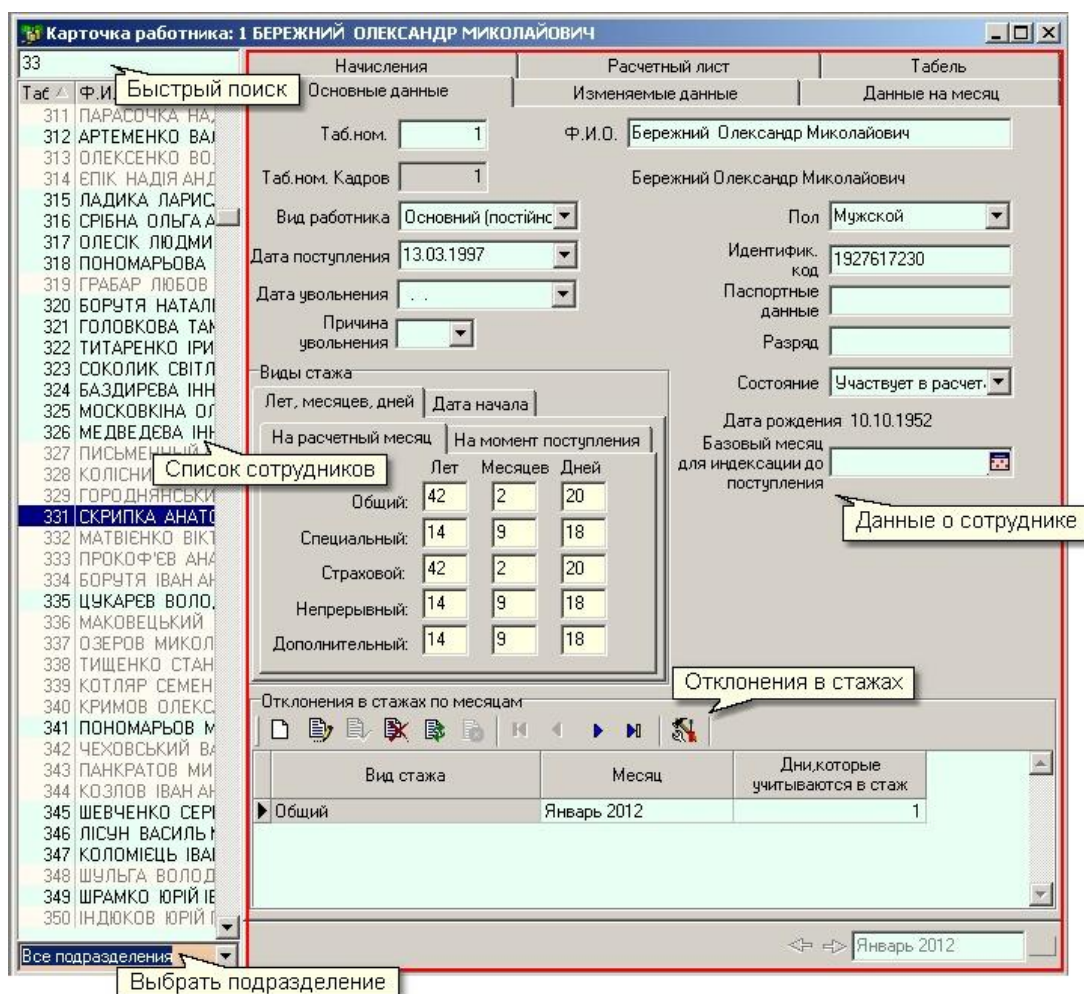

Программа предоставляет следующие возможности:

- ✓ ведение различных справочников;
- ✓ ведение табеля невыходов и отработанного рабочего времени;
- ✓ расчет различных выплат (зарплаты, больничных, алиментов и т.п.), формирование и корректировка сумм;
- ✓ автоматический пересчет зарплаты за прошлые месяцы в случае изменения исходных данных для расчёта;
- ✓ расчет, формирование и печать различных ведомостей, отчетов и других выходных документов;
- ✓ контроль доступа к данным программы.

Карточка работника имеет следующие закладки:

- ✓ Основные данные – основная информация о работнике;
- ✓ Изменяемые данные – дополнительная информация о работнике (месячный оклад, подразделение, бригада и т.д.);
- ✓ Данные на месяц – дополнительная информация, изменяемая с начала любого месяца – член профсоюза, признак инвалидности, количество детей;
- ✓ Начисления – исходные данные по начислениям и удержаниям;
- ✓ Расчетный лист;

- ✓ Форма 208 - информация о переброске зарплаты работника на затратные счета;
- ✓ Табель - информация о выходах и невыходах на работу.

В закладке «Основные данные» содержатся данные о работнике, история изменений которых не ведется - табельный номер, ФИО, вид, пол, даты поступления и увольнения и т.д.

Основные данные | Изменяемые данные | Данные на месяц | Начисления | Расчетный лист | Таб

Таб.ном. 1 Ф.И.О. Бережний Олександр Миколайович

Таб.ном. Кадров 1 Бережний Олександр Миколайович

Вид работника: Основной (постійнс) Пол: Мужской

Дата поступления: 13.03.1997 Идентифик. код: 1927617230

Дата увольнения: ... Паспортные данные: Разряд:

Причина увольнения:

Состояние: Участвует в расчет.

Дата рождения: 10.10.1952

Базовый месяц для индексации до поступления:

Виды стажа:

	Лет, месяцев, дней			Дата начала		
	Лет	Месяцев	Дней	Лет	Месяцев	Дней
Общий:	42	2	20			
Специальный:	14	9	18			
Страховой:	42	2	20			
Непрерывный:	14	9	18			
Дополнительный:	14	9	18			

Панель «Виды стажа» имеет две закладки: «Лет, месяцев, дней» и «Дата начала», здесь можно ввести количество лет, месяцев, дней только в тех стажах, которые открыты разработчиком по требованию заказчика.

Виды стажа

Лет, месяцев, дней | Дата начала

На расчетный месяц | На момент поступления

	Лет	Месяцев	Дней
Общий:	2	1	29
Специальный:	2	1	29
Страховой:	2	1	29
Непрерывный:	2	1	29
Дополнительный:	2	1	29

Информация о стажах вводится только на одной закладке, значения во второй закладке рассчитываются автоматически.

В закладке «Начисления» хранится информация для расчетов зарплаты, которые не производятся программой автоматически, т.е. по видам расчетов, которые не настраиваются в справочнике "Виды расчетов".

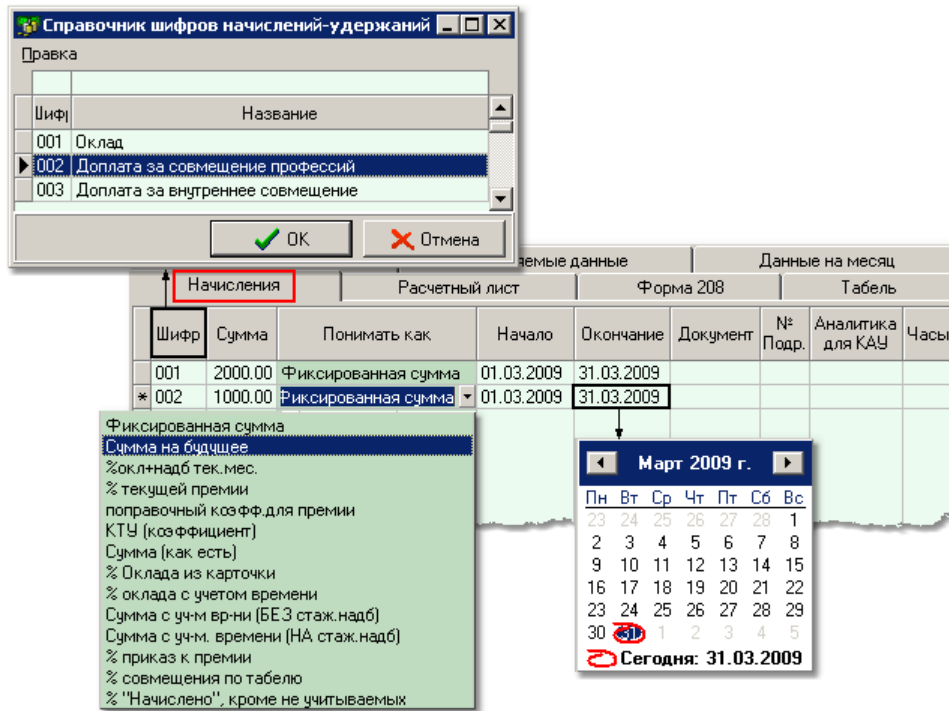

Закладка «Расчётный лист» - это расчётный листок месяца, выбранного внизу окна. Расчётный лист текущего месяца при каждом расчёте зарплаты обновляется автоматически. Это позволяет корректировать зарплату работника и после расчёта видеть изменения, не прибегая к менеджеру отчётов для формирования расчётного листа.

Основные данные		Изменяемые данные		Данные на месяц	
Начисления		Расчетный лист		Форма 208	
Гребенюк Игор Валерійович				Код: 2390413656	
Таб.№ 09022 Пільга: нема				Категорія 99	
Підпр.: 00502 Технічний відділ				Оклад : 0.00 грн.	
+ План Од 0.00г		Факт Од 0.00г		+----Час+-----Сума+	
009 оплата по трудовому договору		021		4850.00	
Итого начислено:				4850.00	
-----					
301 Налог с доходов физ.лиц		021		701.31	
Оподатковувана сума 4675.40		021			
313 Пенсионный взнос 2%		021		97.00	
315 Взнос в ФСС по безработице		021		29.10	
321 Взнос в ФСС по нетрудосп. 1%		021		48.50	
360 Аванс (вып. 04.03)		021		3974.09	
Итого удержано:				4850.00	
-----					
				НА РУКИ : 0.00	
=====					
Перерахування із 07-2008:				← → Февраль 2009	
Нарахування					

"Форма 208" содержит информацию о переброске зарплаты работника на затратные счета. Для ввода в поля "№Подр" и "Ш.П.З." подключены справочники, а данные в остальные поля вводятся с клавиатуры.

Закладка «Табель» аналогична форме ввода «Табель учёта рабочего времени» в форме «Ввод данных». В таблице невыходов содержится вся информация о невыходах на работу каждого работника, а также об отработанном времени работника.

Ввод данных о рабочем времени: 1 ЯКИМОВИЧ ЮРИЙ ФЕДОРОВИЧ

С	по	Факт Часы	Факт Дни	План Часы	План Дни	График
01	30	160	20	160	20	График01 5-дн(8час пр 1)

Табель: Учет доп. часов

1	2	3	4	5	6	7	8	9	10	11	12	13	14	15
8	8	8	8	8	0	0	0	8	8	8	8	0	0	8
16	17	18	19	20	21	22	23	24	25	26	27	28	29	30
8	8	8	8	0	0	8	8	8	8	8	0	0	0	8

Невыход: ТН БОЛЬНИЧНЫЙ С по

Факт  Коды по форме N П-5  План

← → Июнь 2009

✓ Записать ✗ Выход

В модуле «Зарботная плата» реализован принцип расчёта всех видов начислений одновременно в режиме «Расчет зарплаты», т.е. при вводе исходных данных для расчета премий, надбавок, алиментов, отпускных, больничных и т.д. расчёты по ним при этом не выполняются сразу. Все расчеты начислений и удержаний по зарплате выполняются в этом режиме.

Расчет зарплаты

По работнику [ ] Работник не выбран

Структурные единицы [ ] всё предприятие

включая вложенные

Зарплата и отчисления  Только отчисления

✓ Подтвердить ✗ Отменить

Запрещен одновременный запуск функции перевода месяца из двух сессий. При попытке запуска перевода месяца в тот момент, когда эту же функцию уже выполняет другой пользователь, второй пользователь получит сообщение о невозможности выполнения этой операции.

После расчета зарплаты нужно передать проводки в модуль "Финансовые операции". Процесс передачи проводок и его завершение сопровождаются соответствующими сообщениями.

Передача проводок

Имя пользователя	Бал. цех (кредит)	Бал. счет (кредит)	Бал. субсчет (кредит)	Бал. КАУ (кредит)	Корр. цех (дебет)	Корр. счет (дебет)	Корр. субсчет (дебет)	Корр. КАУ (дебет)
ZARFZHKS	000	37	71	0020005000000	000	66	10	0000000000000
ZARFZHKS	000	37	72	0020122900000	300	66	10	0000000000000
ZARFZHKS	000	37	72	0020096300000	900	66	10	0000000000000
ZARFZHKS	000	37	75	0020124000000	000	66	10	0000000000000
ZARFZHKS	400	37	75	0020191600000	400	66	10	0000000000000
ZARFZHKS	000	64	11	1000000000000	000	66	10	0000000000000
ZARFZHKS	000	64	11	1000000000000	100	66	10	0000000000000
ZARFZHKS	000	64	11	1000000000000	200	66	10	0000000000000
ZARFZHKS	000	64	11	1000000000000	300	66	10	0000000000000

Дата проводки ← → Март 2009

Все операции максимально автоматизированы, при этом отдельные параметры всегда можно изменить для частных случаев. Программа контролирует дублирование данных, правильность заполнения полей, корректное выполнение операций – в случае конфликта сохранить изменения будет невозможно. Права пользователей на выполнение тех или иных операций разграничены с помощью раздела администрирования, только сотрудник, обладающий соответствующими полномочиями, сможет изменить данные, утвердить приказ – таким образом, доступ к информации разграничен, она защищена от несанкционированных изменений.

При неправильных действиях пользователя программа выдаст сообщение об ошибке, в котором указывается ошибка в действиях пользователя. В большинстве случаев сообщение об ошибке является подсказкой для её исправления в своих действиях самим пользователем.

Если возникает ошибка системы, то для исправления её надо обращаться к администратору базы данных или к разработчикам программы.